

ŘEZ 1 - 1

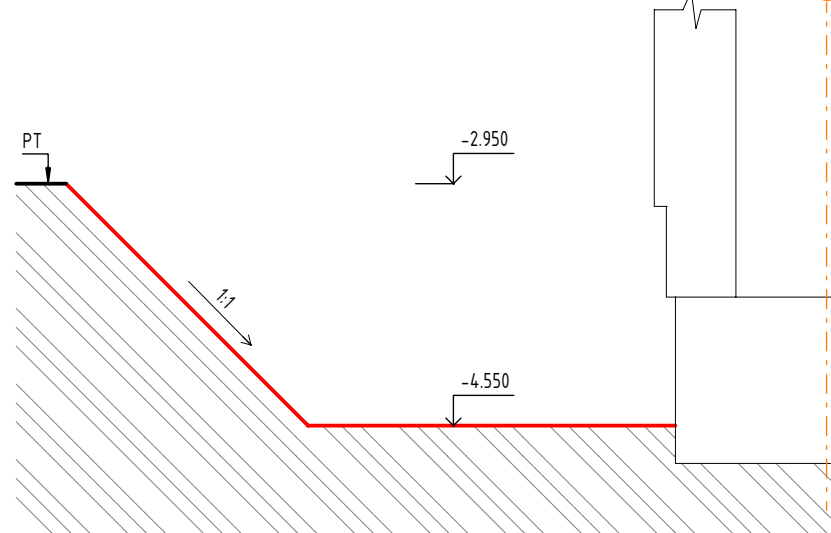

ŘEZ 2 - 2

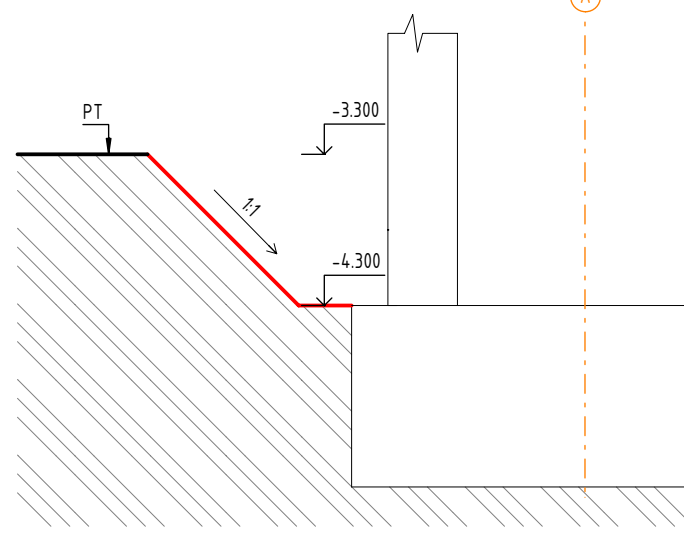

ŘEZ 3 - 3

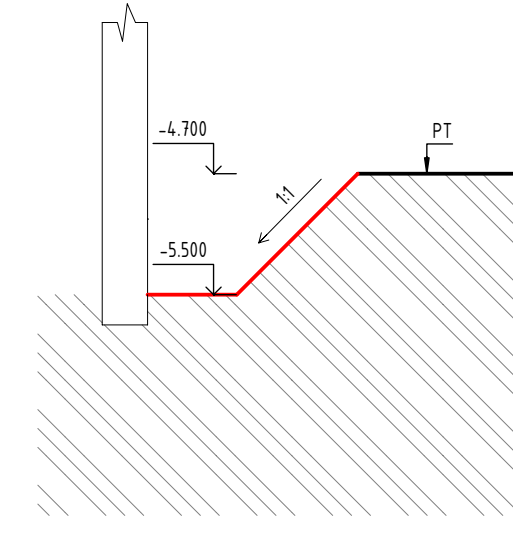

±0.000 = 268,800 m n. m.

17. listopadu 2023 12:15:10, 17. listopadu 2023 12:15:10, 17. listopadu 2023 12:15:10

17. listopadu 2023 12:15:10, 17. listopadu 2023 12:15:10, 17. listopadu 2023 12:15:10

SOUBŘADNICOVÝ SYSTÉM: JTSK

VÝŠKOVÝ SYSTÉM: B.p.v.

INVESTOR:

VYSOKÁ ŠKOLA BAŇSKÁ - Technická univerzita Ostrava

PROJEKTANT:

Ing. Marek KUBČEK

KONTROLOVAL:

Ing. Martin ULČINÝ

ČÁST DOKUMENTACE:

D.1.1. ARCHITEKTONICKO-STAVEBNÍ ŘEŠENÍ

FORMÁT:

18x44

STUPEN:

DPS

STAVBA:

TO-628-DPS

1:100

D.1.1.3.1.b.1.

VÝKOPY

1:100

D.1.1.3.1.b.1.

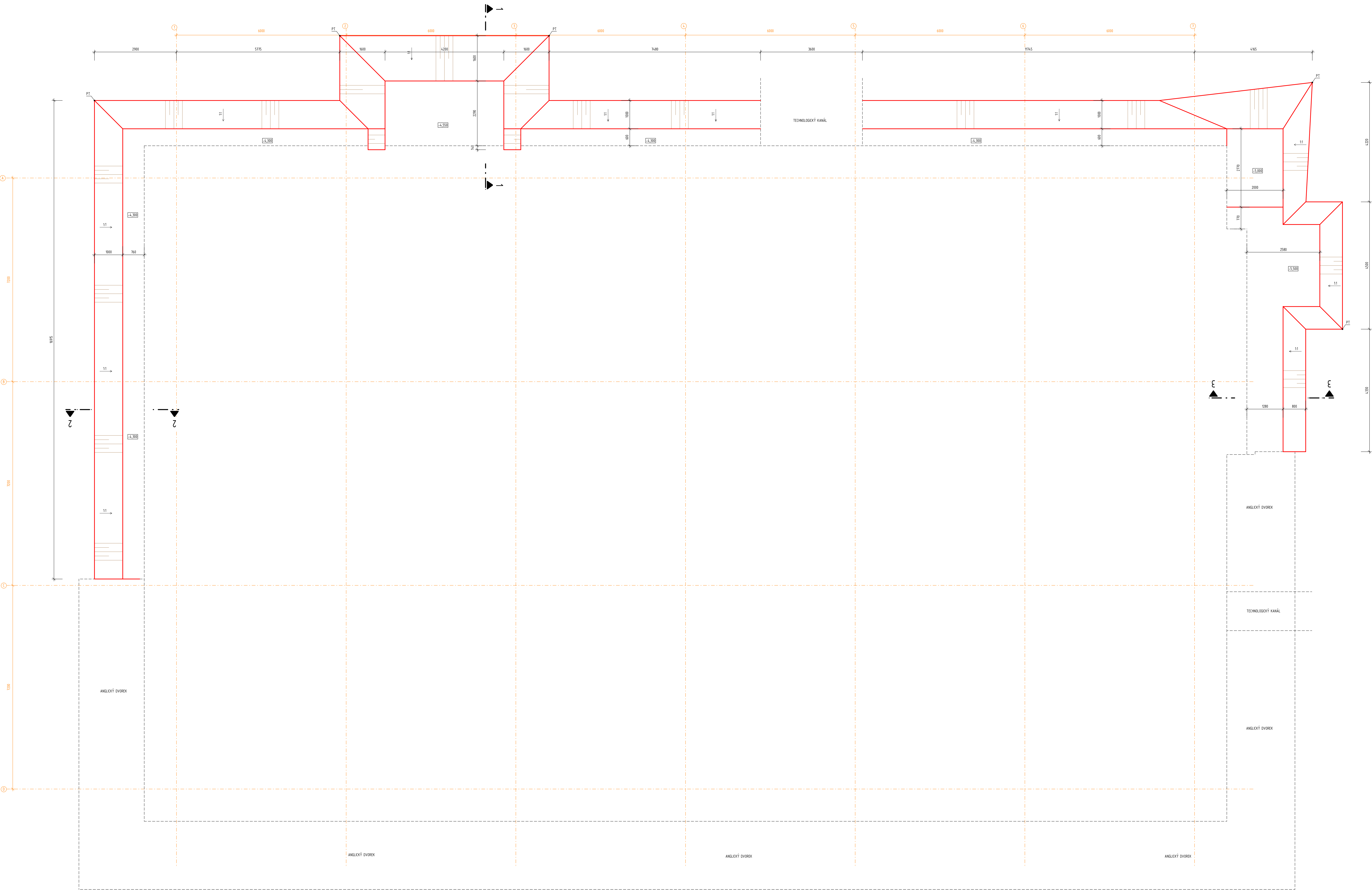

ŘEZ 1 - 1

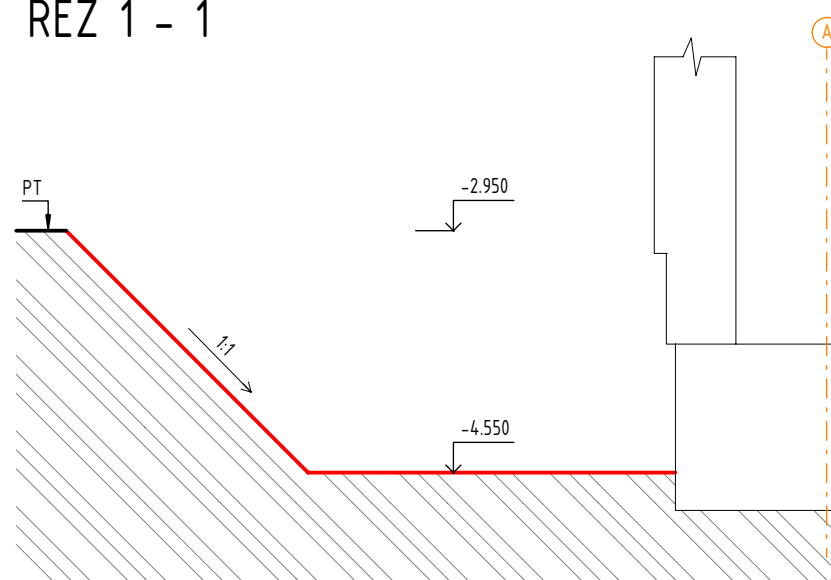

ŘEZ 2 - 2

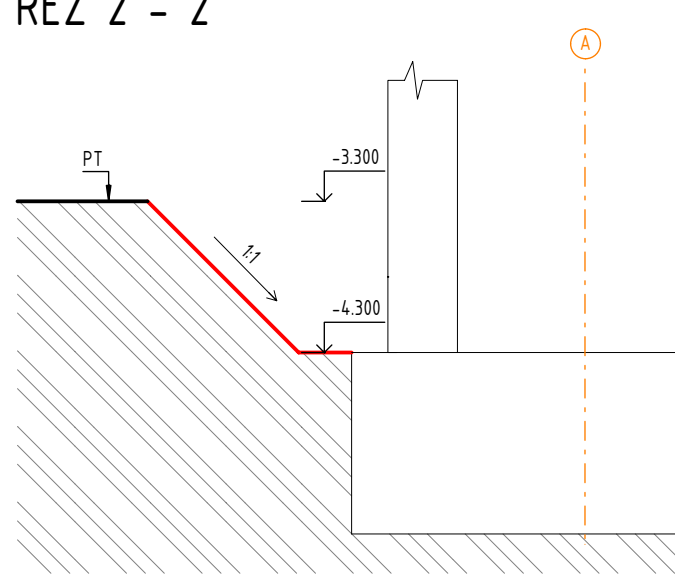

ŘEZ 3 - 3

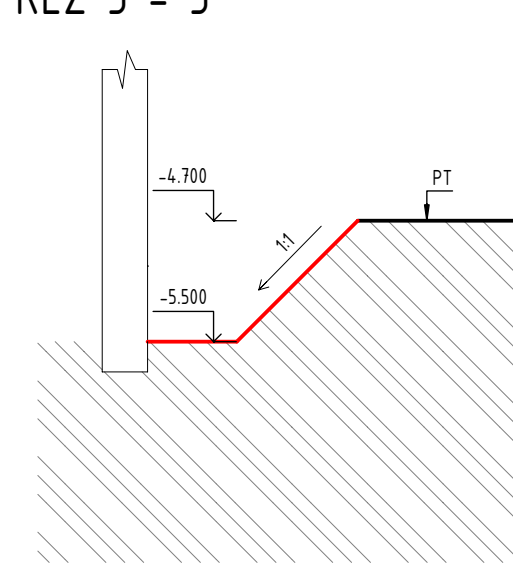

±0.000 = 268,800 m n. m.		SOUBŘADNICOVÝ SYSTÉM: JTSK	
VÝŠKOVÝ SYSTÉM: B.p.v.			
INVESTOR:		VŠB-TUO	
Vysoká škola báňská - Technická univerzita Ostrava		17. listopadu 21/2110, 702 03 Ostrava-Poruba tel. +420 596 602 400, e-mail: vrb@vsb.cz www.vsb.cz	
PROJEKTANT:		TECHNICO Opava s.r.o.	
ZODP. PROJEKTANT:		Ing. Marek KUBÍČEK	
VÝKONOVNÍK:		Marek KUBÍČEK	
KONTROLOVÁNÍ:		Ing. Martin ULČINÝ	
ČÁST DOKUMENTACE:		D.1.1. ARCHITEKTONICKO-STAVEBNÍ ŘEŠENÍ	
STAVEBNÍ ÚPRAVY BUDOVY "N" (CEETe II) v areálu VŠB-TUO		FORMAT: A3	
K.Ú. Poruba, parc.č. 179625, 173811		DOKUM: 07/2025	
VÝKOPY		STUPEN: DPS	
1:100		D.1.1.3.b.1.	